



PIANO DI GOVERNO DEL TERRITORIO  
ai sensi della Legge Regionale 11 marzo 2005, n° 12

DOCUMENTO DI PIANO

P.Ib.5 - Il sistema dei vincoli  
Scala 1: 10.000

Adottato con delibera del C.C. n° del Il Sindaco

Approvato con delibera del C.C. n° del Il Responsabile Unico del Procedimento

Publicato sul B.U.R.L. n° Il Segretario

PROGETTISTI

Arch. Nicola Cantarelli (CM&P mandataria ATI), Arch. Alessandro Anelotti,  
Arch. Antonio Rubagotti, Ing. Paolo Volpini

COLLABORATORI

Ing. Chiara Abrami  
Ing. Elisa Brolli  
Arch. Raffaella Camisani  
Arch. Fabio Facchetti  
Arch. Veronica Medda  
Ing. Francesco Rosa

CONSULENTI

C.P.U. Cons. Progettazione Urbanistica  
Dott. Amb. Silvia Lavetti  
Dott. For. Emanuela Lombardi  
Dott. Geol. Laura Ziliani

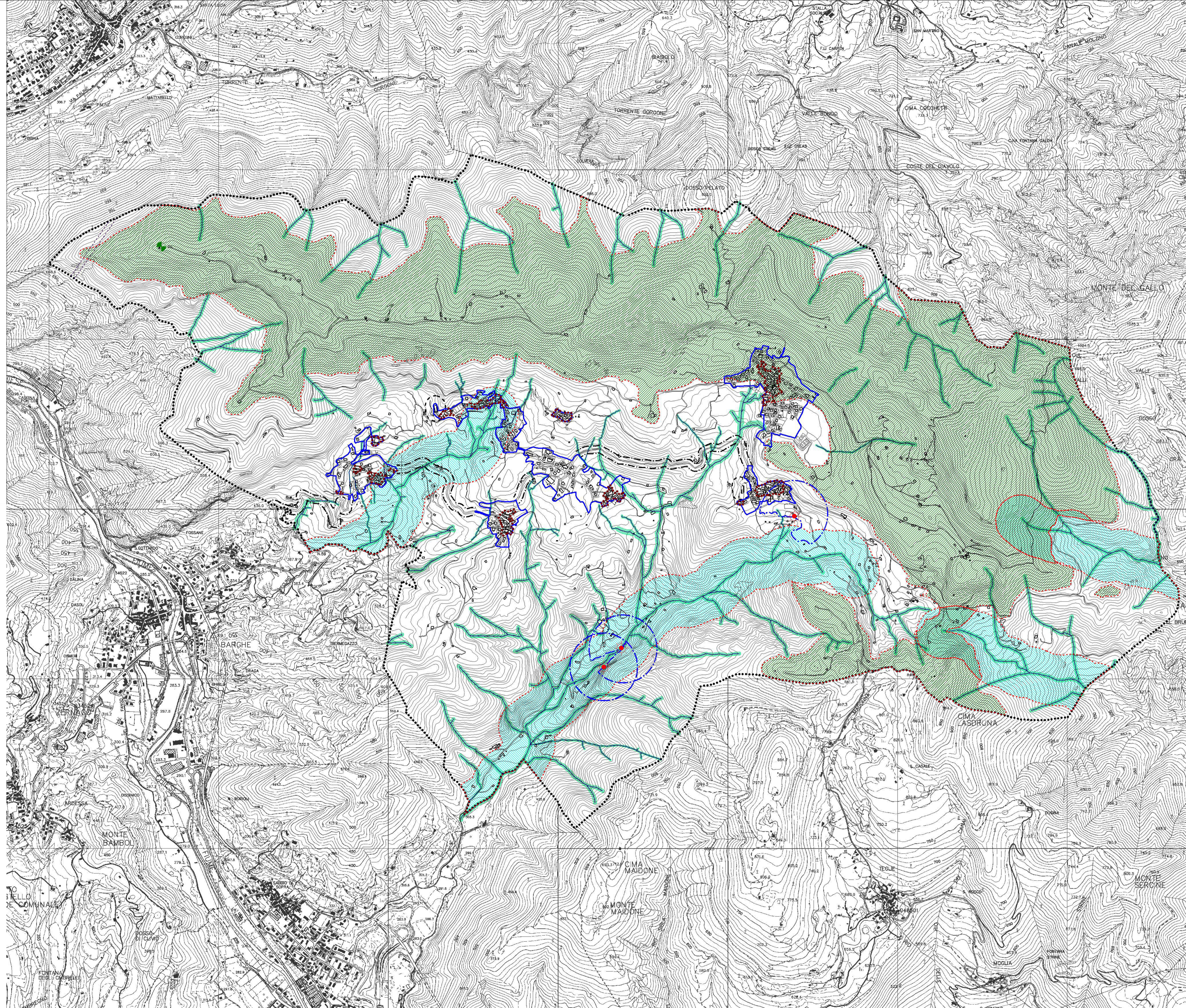

- Perimetro del centro abitato
- Vincoli paesaggistico-ambientali
  - Fasce di rispetto di fiumi e torrenti (art. 142 lett. c) D.Lgs 42/2004)
  - Ambiti di elevata naturalità - territori al di sopra della quota di 800 m (art. 17 h.t.a. del P.T.P.R.)
- Vincoli infrastrutturali e igienico-sanitari
  - Fasce di rispetto delle infrastrutture stradali
  - Fasce di rispetto cimiteriale
  - Sorgenti - pozzi
  - Fasce di rispetto delle sorgenti e dei pozzi
  - Impianti fissi per le telecomunicazioni e radiotelevisione (L.R. 11/2001 e D.G.R. VI/75 del 11/12/2001)
- Reticolo Idrico Minore (R.I.M.)
  - Corri d'acqua appartenenti al R.I.M. con relativa fascia di rispetto
- Beni culturali
  - Casse, immobili e mobili appartenenti allo Stato, alle regioni, agli altri Enti pubblici territoriali, nonché ad ogni altro Ente e istituto pubblico e a persone giuridiche e private senza scopo di lucro, che presentano interesse artistico, storico, archeologico ed etnoantropologico
  - a) vincolati con apposita dichiarazione di interesse culturale ai sensi dell'art. 13 del D.Lgs 42/2004 - cartografati
  - b) vincolati "ex lege" ex art. 12, c. 1 del D.Lgs 42/2004 (opera di autore non più vivente e la cui esecuzione risale ad oltre 50 anni fino al momento in cui sia stata effettuata la verifica di cui al comma 2) - non cartografati
- Boschi
  - Vincolo ex art. 142, c. 1 lett. g) del D.Lgs 42/2004 (bosco, da individuarsi in base all'art. 42 della L.R. 05/12/2008, n. 31 "Testo unico delle leggi regionali in materia di agricoltura, foreste, pesca e sviluppo rurale")
- Nuclii di antica formazione
- Confine comunale